

# Chalet Alquiler Vacacional Archez

100 m<sup>2</sup> - Archez, Malaga, Andalucía, España  
29753



## Información [básica](#)

Tipo de Inmueble: **Chalet**

Operación: **Alquiler de vacaciones**

Anuncio ID: **3792**

Tipo de Precio: **Por semana**

Precio: **Desde €550 Por semana**

Vista: **Jardín**

Dormitorio(s): **2**

Baño(s): **1**

Superficie const.: **100 m<sup>2</sup>**

Año de Construcción: **2005**

Parcela: **1,000 m<sup>2</sup>**

## Electrodomésticos

<input checked="" type="checkbox"/> Frigorífico:	<b>Combi</b>
<input checked="" type="checkbox"/> Microondas	<input checked="" type="checkbox"/> Lavadora
<input checked="" type="checkbox"/> TV	<input checked="" type="checkbox"/> Horno
<input checked="" type="checkbox"/> Lavavajillas	<input checked="" type="checkbox"/> Vajilla
<input checked="" type="checkbox"/> Toallas	<input checked="" type="checkbox"/> Plancha
<input checked="" type="checkbox"/> Cafetera eléctrica	

## Características

<input checked="" type="checkbox"/> Piscina	
<input checked="" type="checkbox"/> Calefacción:	<b>Individual</b>
<input checked="" type="checkbox"/> Aire Acondicionado:	<b>Individual</b>
<input checked="" type="checkbox"/> Jardín	<input checked="" type="checkbox"/> Vista
<input checked="" type="checkbox"/> Cocina:	<b>Totalmente equipada</b>
<input checked="" type="checkbox"/> Chimenea	<input checked="" type="checkbox"/> Patio
<input checked="" type="checkbox"/> Aparcamiento:	<b>2</b>
<input checked="" type="checkbox"/> Amueblado:	<b>Totalmente Amueblado</b>

## Ubicación

País:	<b>España</b>
Estado/Región:	<b>Andalucía</b>
Provincia:	<b>Malaga</b>
Localidad:	<b>Archez</b>
CP:	<b>29753</b>
Planta nº:	<b>0</b>
Longitud:	<b>W5° 59' 37.3"</b>

Latitud:

**N36° 50' 44.9''**

## Entorno

---

Centro Comercial:	<b>35 Minutos</b>
-------------------	-------------------

Centro Ciudad:	<b>10 Minutos</b>
----------------	-------------------

Hospital:	<b>35 Minutos</b>
-----------	-------------------

Comisaría:	<b>20 Minutos</b>
------------	-------------------

Estación de Tren:	<b>70 Minutos</b>
-------------------	-------------------

Est. de autobuses:	<b>20 Minutos</b>
--------------------	-------------------

Aeropuerto:	<b>70 Minutos</b>
-------------	-------------------

Cafetería:	<b>10 Minutos</b>
------------	-------------------

Playa:	<b>35 Minutos</b>
--------	-------------------

Cine:	<b>35 Minutos</b>
-------	-------------------

Parque:	<b>35 Minutos</b>
---------	-------------------

Campo de golf:	<b>30 Minutos</b>
----------------	-------------------

Colegio:	<b>10 Minutos</b>
----------	-------------------

Universidad:	<b>65 Minutos</b>
--------------	-------------------

Sitio Turístico:	<b>10 Minutos</b>
------------------	-------------------

Exhibición:	<b>35 Minutos</b>
-------------	-------------------

## Datos [de contacto](#)

---

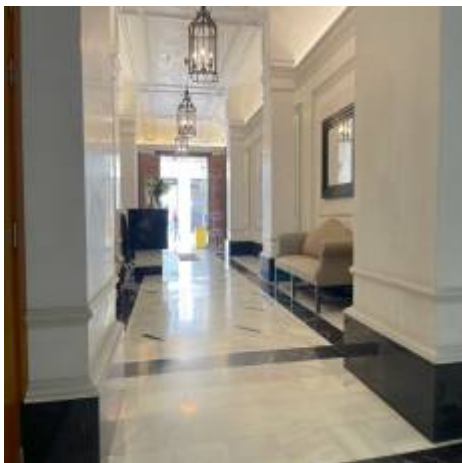

Jean-Yves Coulon

[www.firstoasis.com](http://www.firstoasis.com)

+34 952 500 682

+34 622 867 222

[info@firstoasis.com](mailto:info@firstoasis.com)

---